

AL DÍA CON EL GESTOR

27 de octubre 2024

ENERGÍA TOMADA DEL SISTEMA NACIONAL DE TRANSPORTE

19 de octubre de 2024

1.213 GBTUD



0,14 %

26 de octubre 2024

1.214 GBTUD

Se registra un incremento de la cantidad de energía tomada de 0,14%, respecto al sábado de la semana pasada.

*Cálculo realizado comparando el promedio del día anterior con el mismo día de la semana anterior

ENERGÍA TOMADA DEL SISTEMA NACIONAL DE TRANSPORTE

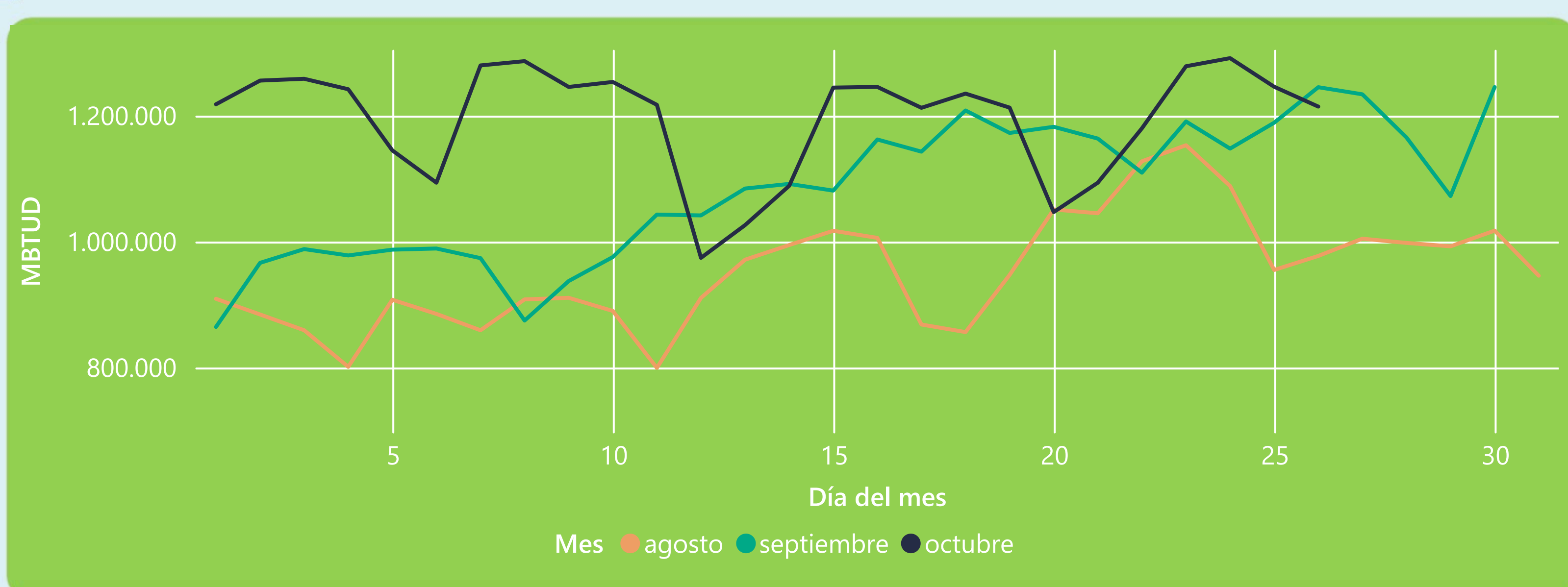

La energía tomada se redujo un -2,47% respecto al mes de Septiembre.

La energía tomada aumentó un 24,27% respecto al mes de Agosto.

INFORMACIÓN OPERATIVA POR SISTEMA

25 de octubre 2024

Energía inyectada

Energía tomada

Costa

653

622

Interior

568

624

Total

1222

1246

26 de octubre 2024

Energía inyectada

Energía tomada

Costa

650

613

Interior

565

601

Total

1215

1214

Las posibles diferencias presentadas entre el total de energía inyectada y total de entregas a usuarios finales puede ser ocasionada por almacenamientos en el sistema de transporte (empaquetamientos), pérdidas y consumos no reportados.

MERCADO SECUNDARIO

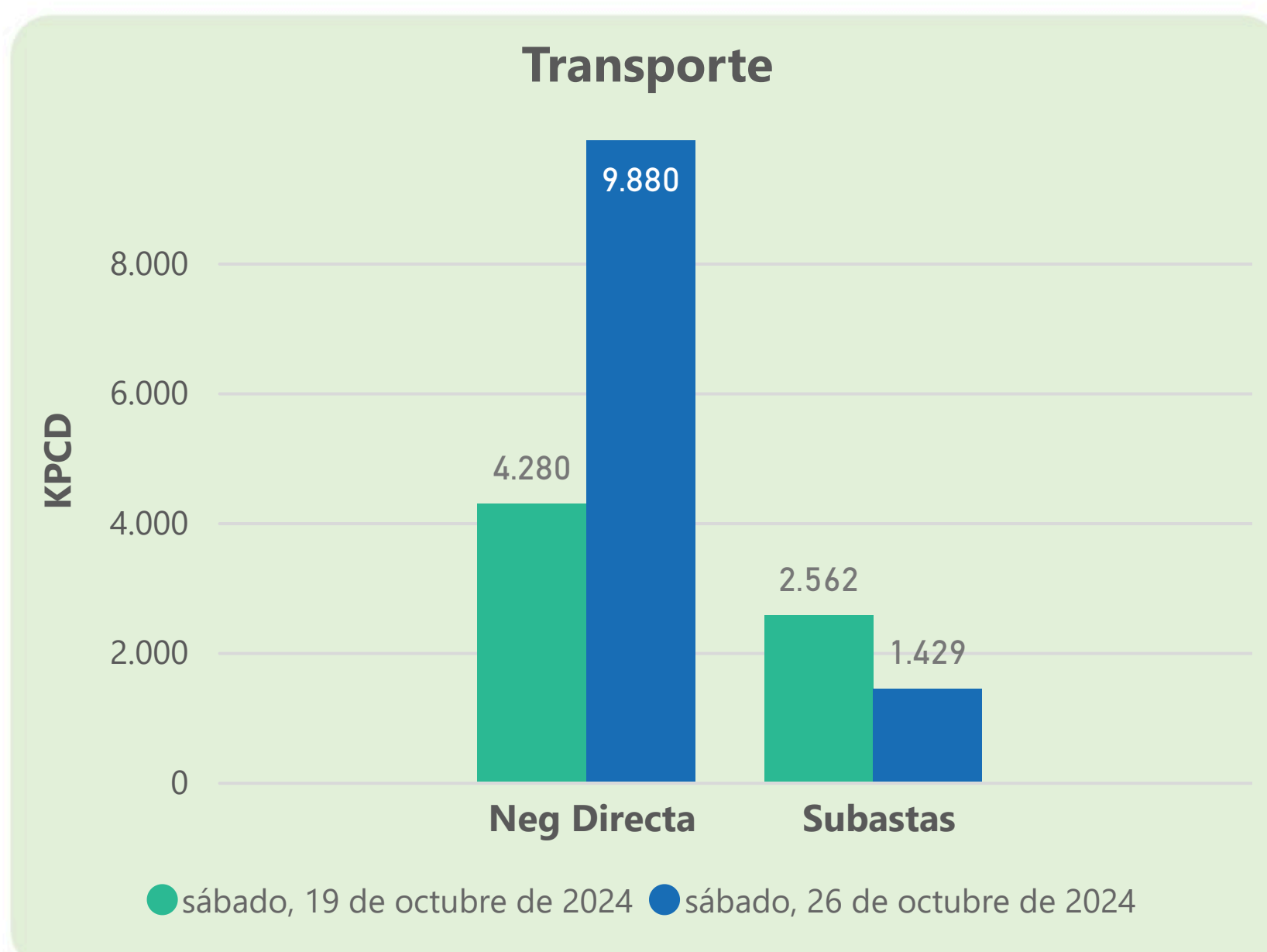
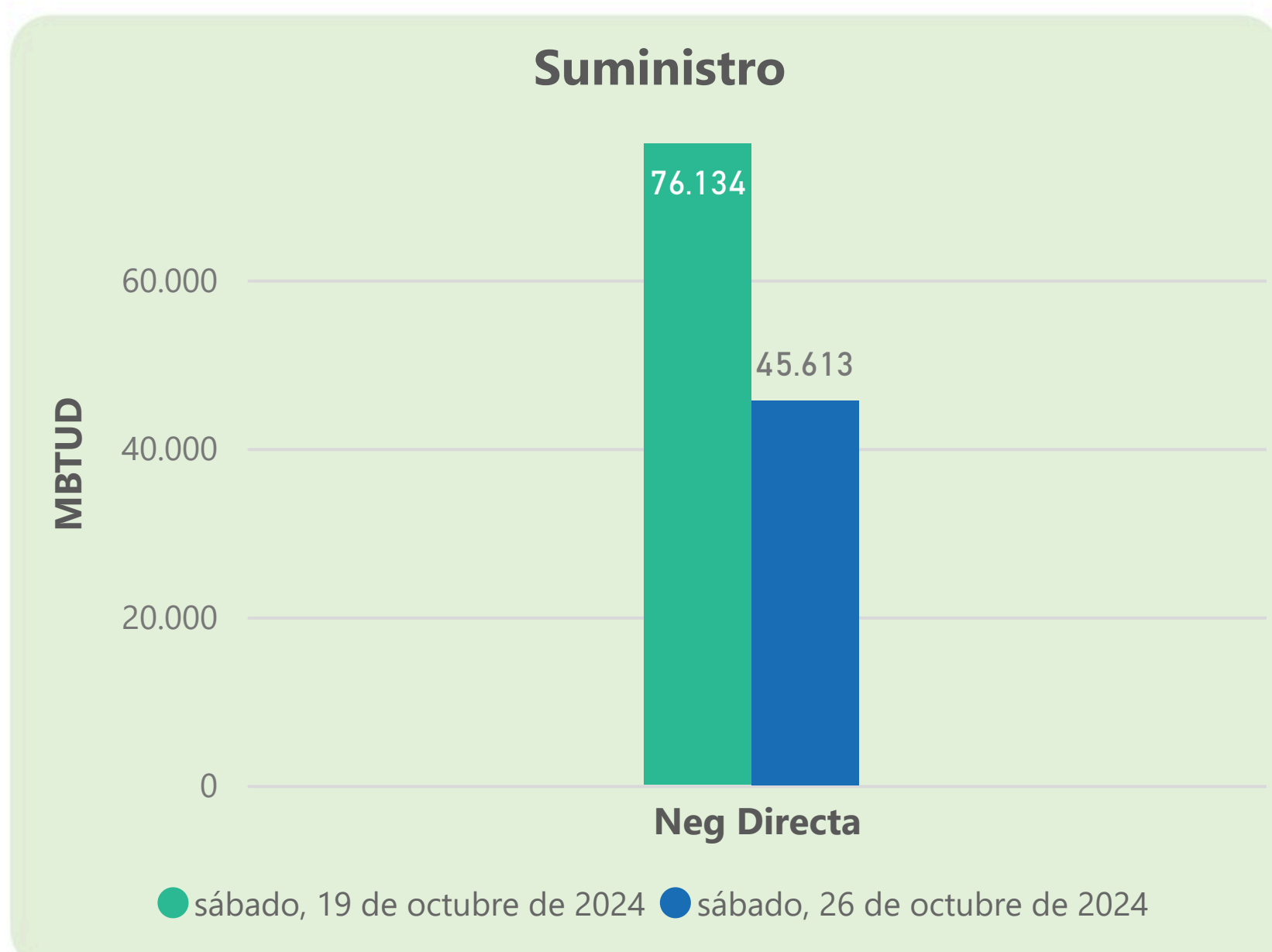

Se registraron contratos de suministro, realizados en negociación directa por 45613 MBTUD. Por capacidad de transporte se registraron contratos, realizados en negociación directa por 9880 KPCD y en subastas por 1429 KPCD. En total la capacidad de transporte registrada fue de 11309 KPCD.

PRECIOS

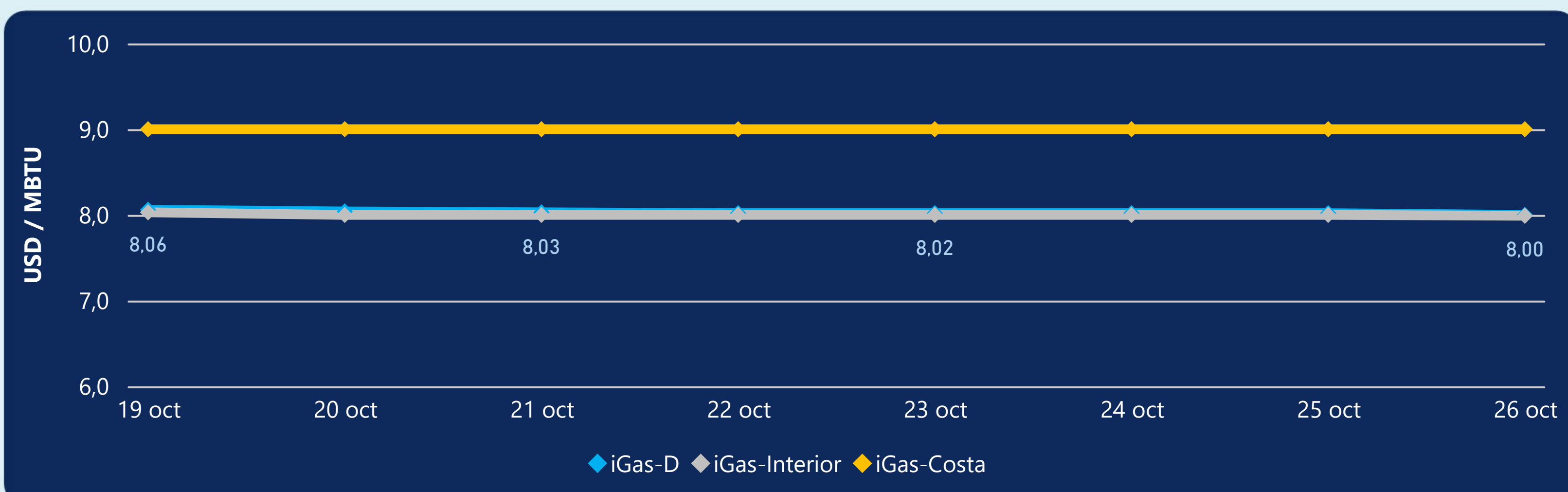

El indicador de precios i-Gas presenta una reducción del -0,25%, alcanzando un valor de 8 USD/MBTU. El precio para entrega en la Guajira no presentó variaciones. El precio para entrega en Cusiana presenta una reducción del -0,12%, alcanzando un valor de 7,99 USD/MBTU.

26 de octubre 2024

Henry Hub



2,53



USD/MBTU

LNG
Japón - Corea



13,72

USD/MBTU



COMPORTAMIENTO SUBASTA ÚSELO O VÉNDALO DE CORTO PLAZO



Suministro de Gas Natural*

Variación en el número de adjudicaciones

0%

Variación en las cantidades adjudicadas

32%



*Cálculo realizado comparando el promedio del último y penúltimo día adjudicado



Puntos de Entrega Adjudicados

10 de julio de 2024

24 de septiembre de 2024

Punto entrega	Cantidad (MBTUD)	Número de adjudicaciones	Precio* (USD/MBTU)
CUPIAGUA	63	1	ND

Punto entrega	Cantidad (MBTUD)	Número de adjudicaciones	Precio* (USD/MBTU)
BALLENA	1.321	1	ND



Rutas de Transporte Adjudicadas

19 de octubre 2024

26 de octubre 2024

Ruta	Capacidad (KPCD)	Precio* (\$/KPC)
VASCONIA - MARIQUITA	1.772	ND
LA BELLEZA - COGUA	395	ND
COGUA - SABANA_F	395	ND

Ruta	Capacidad (KPCD)	Precio* (\$/KPC)
VASCONIA - MARIQUITA	1.250	ND
LA BELLEZA - COGUA	92	ND
COGUA - SABANA_F	88	ND



Capacidad de transporte*

Variación en el número de adjudicaciones

0%

Variación en las cantidades adjudicadas

-44%

*Cálculo realizado comparando el promedio del día anterior con el mismo día de la semana anterior