

AL DÍA CON EL GESTOR

22 de octubre 2024

ENERGÍA TOMADA DEL SISTEMA NACIONAL DE TRANSPORTE

14 de octubre de 2024

1.089 GBTUD



0,46 %

21 de octubre 2024

1.094 GBTUD

Se registra un incremento de la cantidad de energía tomada de 0,46%, respecto al lunes de la semana pasada.

*Cálculo realizado comparando el promedio del día anterior con el mismo día de la semana anterior

ENERGÍA TOMADA DEL SISTEMA NACIONAL DE TRANSPORTE

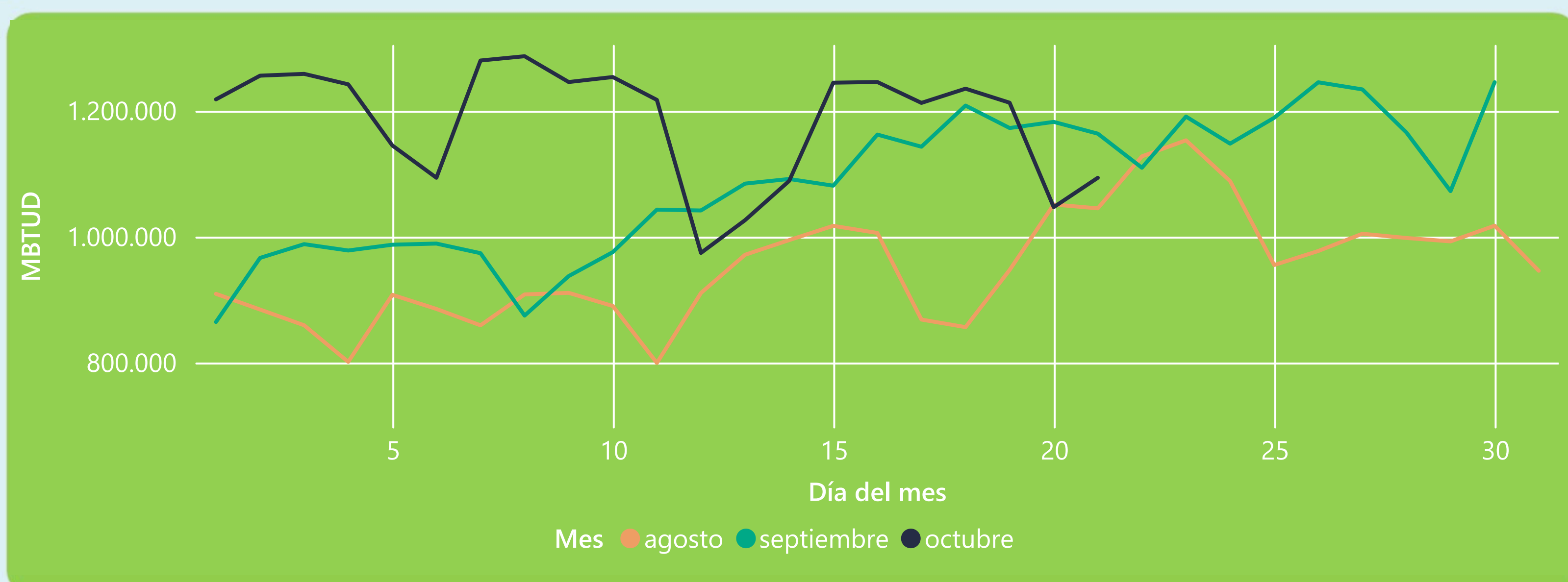

La energía tomada se redujo un -6,02% respecto al mes de Septiembre.

La energía tomada aumentó un 4,65% respecto al mes de Agosto.

INFORMACIÓN OPERATIVA POR SISTEMA

20 de octubre 2024

Energía inyectada

Energía tomada

Costa

669

546

Interior

571

501

Total

1240

1047

21 de octubre 2024

Energía inyectada

Energía tomada

Costa

526

503

Interior

570

590

Total

1096

1094

Las posibles diferencias presentadas entre el total de energía inyectada y total de entregas a usuarios finales puede ser ocasionada por almacenamientos en el sistema de transporte (empaquetamientos), pérdidas y consumos no reportados.

MERCADO SECUNDARIO

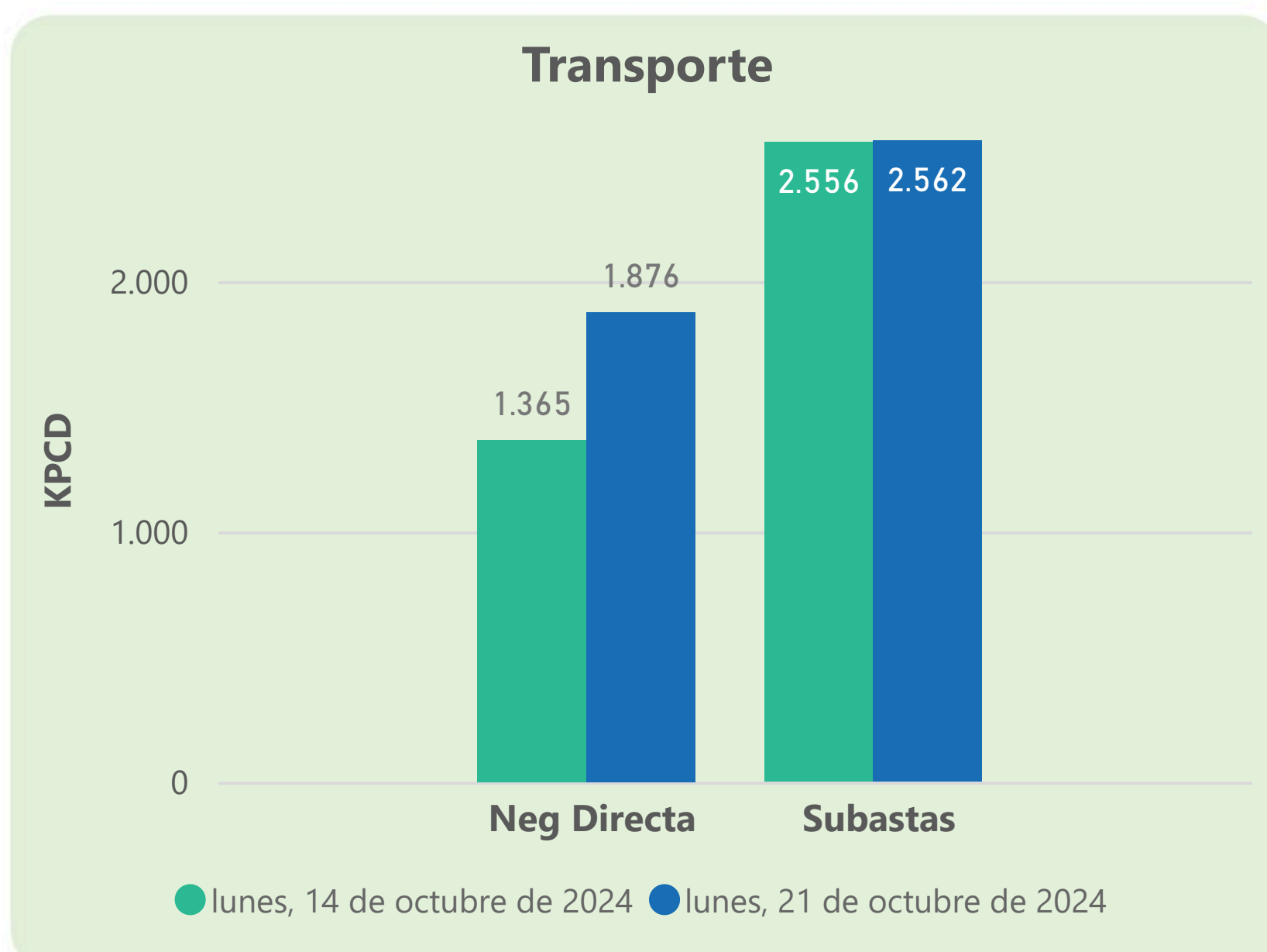
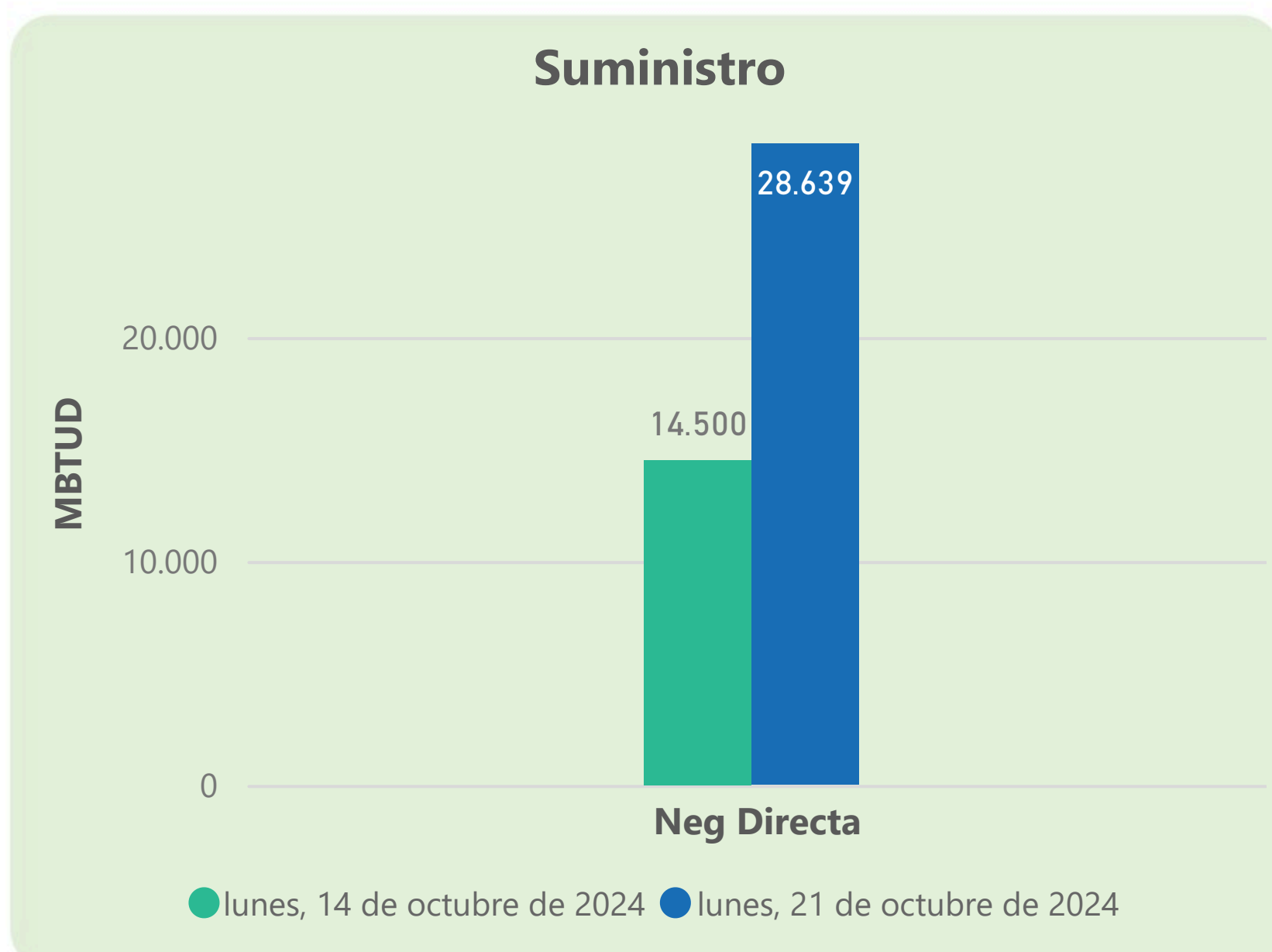

Se registraron contratos de suministro, realizados en negociación directa por 28639 MBTUD. Por capacidad de transporte se registraron contratos, realizados en negociación directa por 1876 KPCD y en subastas por 2562 KPCD. En total la capacidad de transporte registrada fue de 4438 KPCD.

PRECIOS

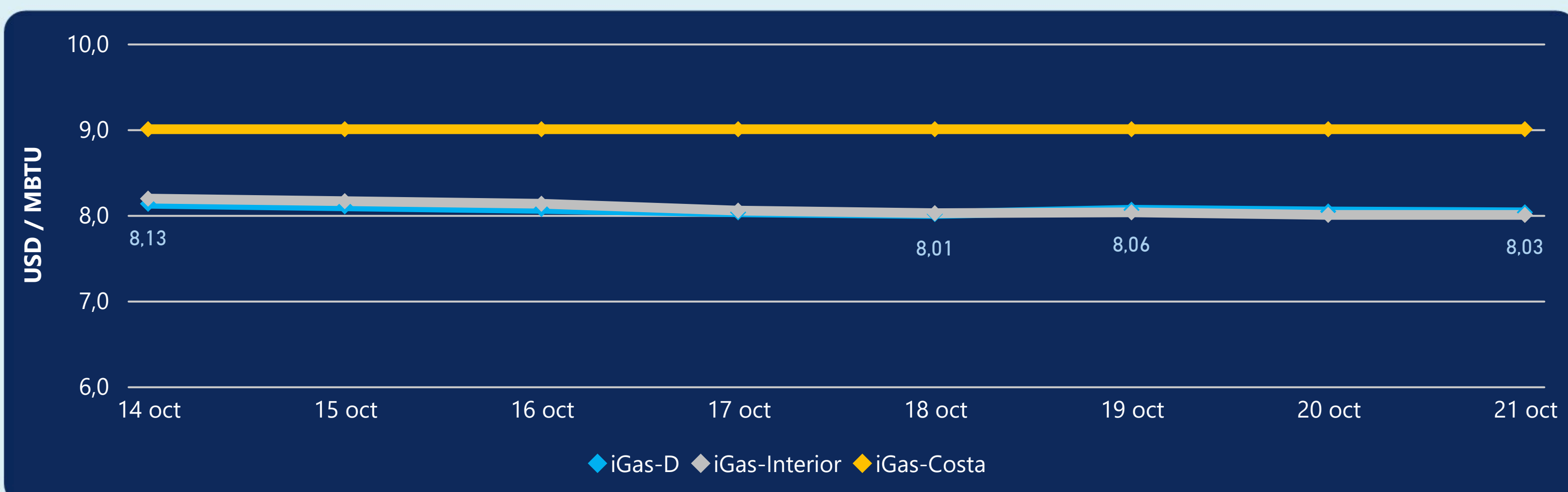

El indicador de precios i-Gas presenta una reducción del -0,12%, alcanzando un valor de 8,03 USD/MBTU. El precio para entrega en la Guajira no presentó variaciones. El precio para entrega en Cusiana no presentó variaciones.

21 de octubre 2024



Henry Hub

2,31

USD/MBTU



LNG
Japón - Corea

13,34

USD/MBTU





COMPORTAMIENTO SUBASTA ÚSELO O VÉNDALO DE CORTO PLAZO



Suministro de Gas Natural*

Variación en el número de adjudicaciones

0%

Variación en las cantidades adjudicadas

32%



*Cálculo realizado comparando el promedio del último y penúltimo día adjudicado



Puntos de Entrega Adjudicados

10 de julio de 2024

24 de septiembre de 2024

Punto entrega	Cantidad (MBTUD)	Número de adjudicaciones	Precio* (USD/MBTU)
CUIAGUA	63	1	ND

Punto entrega	Cantidad (MBTUD)	Número de adjudicaciones	Precio* (USD/MBTU)
BALLENA	1.321	1	ND



Rutas de Transporte Adjudicadas

14 de octubre 2024

21 de octubre 2024

Ruta	Capacidad (KPCD)	Precio* (\$/KPC)
VASCONIA - MARIQUITA	1.768	ND
LA BELLEZA - COGUA	395	ND
COGUA - SABANA_F	394	ND

Ruta	Capacidad (KPCD)	Precio* (\$/KPC)
VASCONIA - MARIQUITA	1.772	ND
LA BELLEZA - COGUA	397	ND
COGUA - SABANA_F	393	ND



Capacidad de transporte*

Variación en el número de adjudicaciones

0%

Variación en las cantidades adjudicadas

0%



*Cálculo realizado comparando el promedio del día anterior con el mismo día de la semana anterior