

AL DÍA CON EL GESTOR

23 de octubre 2024

ENERGÍA TOMADA DEL SISTEMA NACIONAL DE TRANSPORTE

15 de octubre de 2024

1.245 GBTUD



-5,20 %

22 de octubre 2024

1.180 GBTUD

Se registra una reducción de la cantidad de energía tomada en un -5,2%, respecto al martes de la semana pasada.

*Cálculo realizado comparando el promedio del día anterior con el mismo día de la semana anterior

ENERGÍA TOMADA DEL SISTEMA NACIONAL DE TRANSPORTE

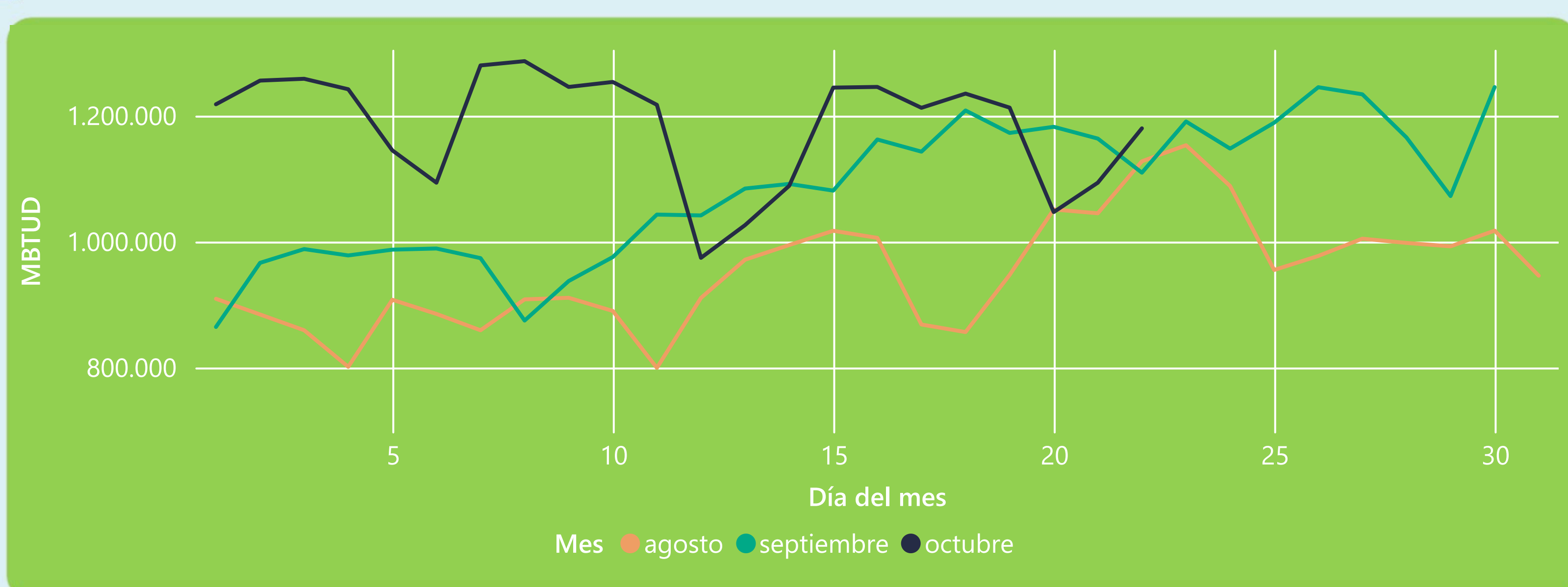

La energía tomada aumentó un 6,35% respecto al mes de Septiembre.

La energía tomada aumentó un 4,64% respecto al mes de Agosto.

INFORMACIÓN OPERATIVA POR SISTEMA

21 de octubre 2024

Energía inyectada

Energía tomada

Costa

526

503

Interior

570

590

Total

1096

1094

22 de octubre 2024

Energía inyectada

Energía tomada

Costa

586

568

Interior

571

611

Total

1156

1180

Las posibles diferencias presentadas entre el total de energía inyectada y total de entregas a usuarios finales puede ser ocasionada por almacenamientos en el sistema de transporte (empaquetamientos), pérdidas y consumos no reportados.

MERCADO SECUNDARIO

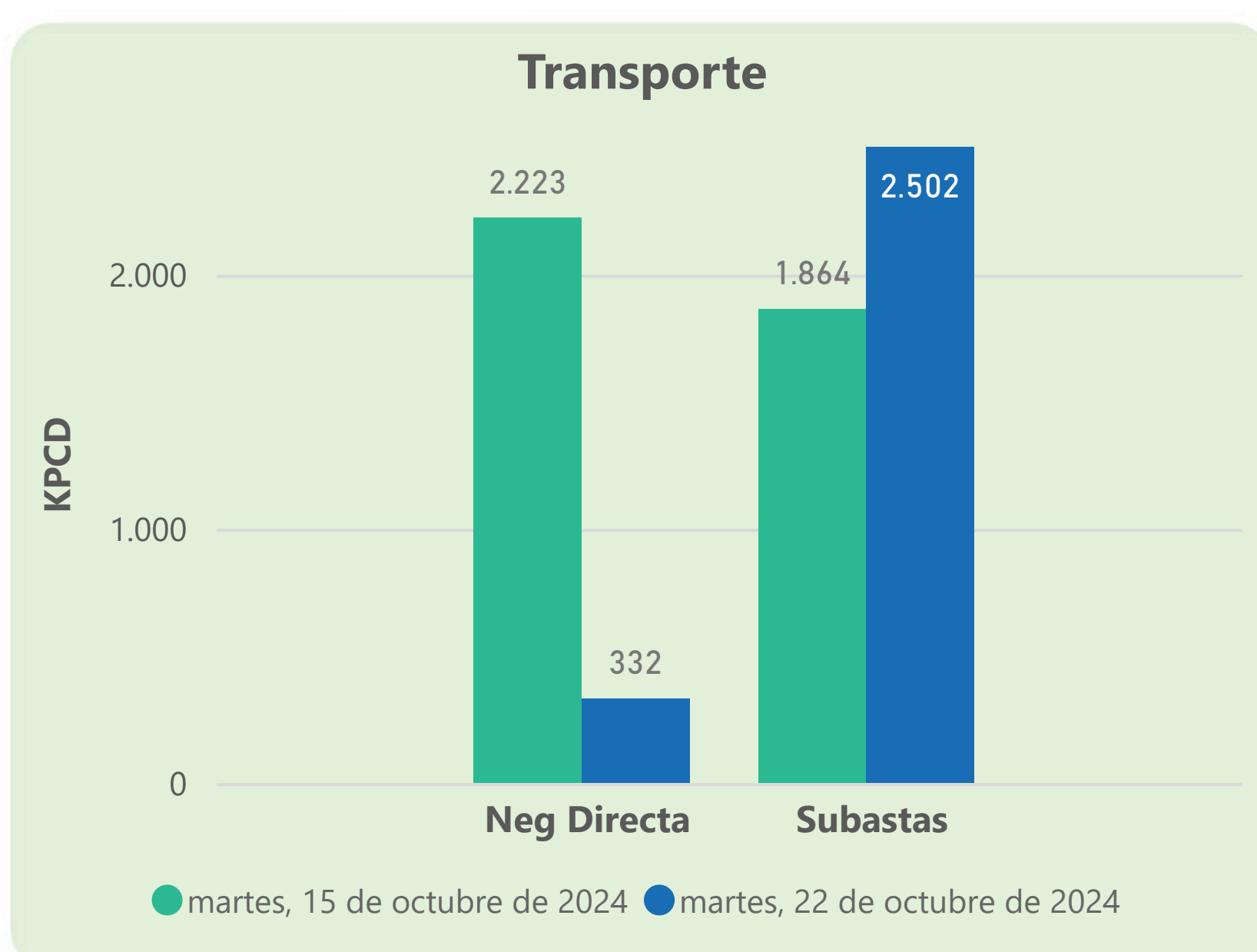
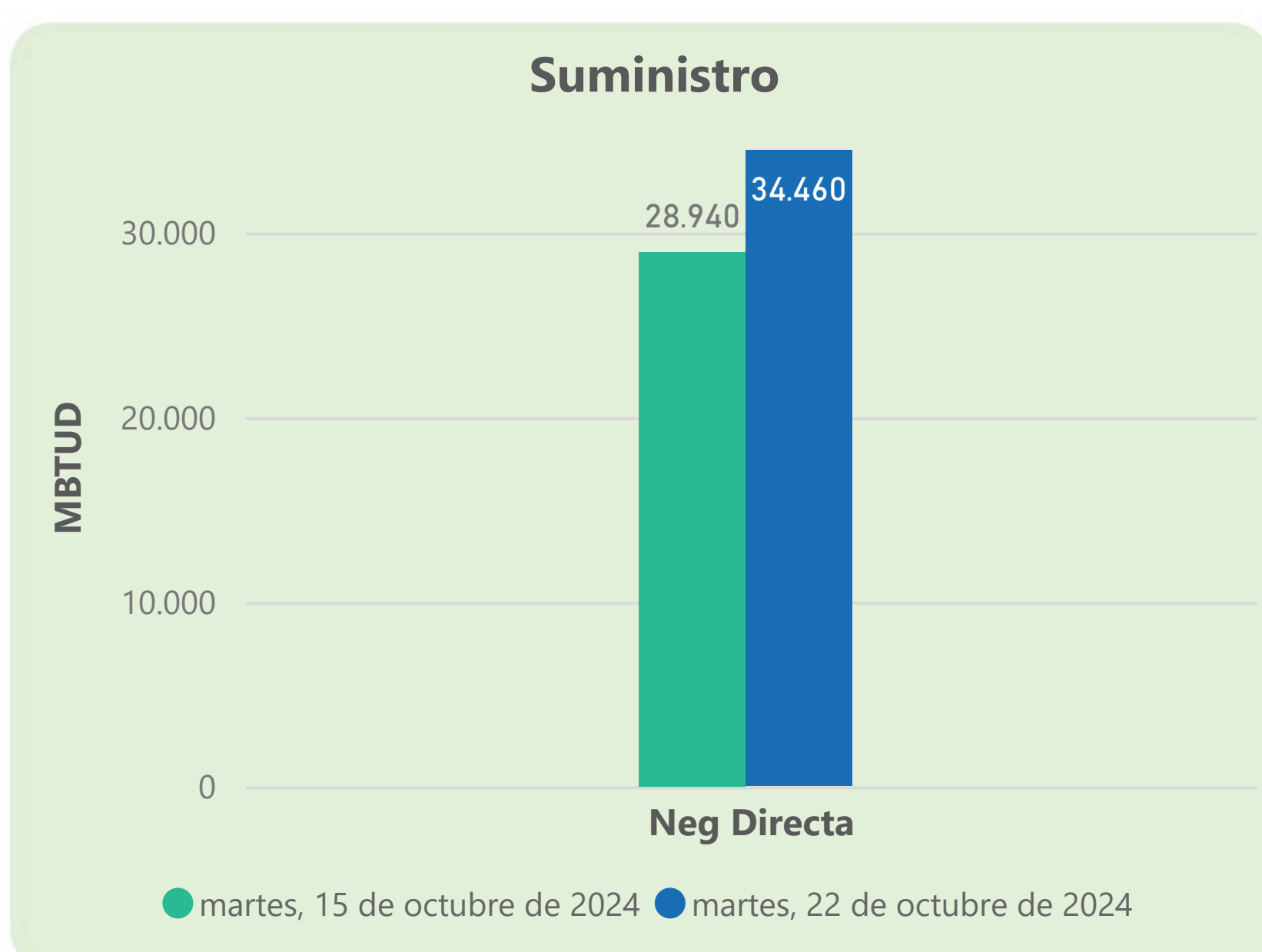

Se registraron contratos de suministro, realizados en negociación directa por 34460 MBTUD. Por capacidad de transporte se registraron contratos, realizados en negociación directa por 332 KPCD y en subastas por 2502 KPCD. En total la capacidad de transporte registrada fue de 2834 KPCD.

PRECIOS

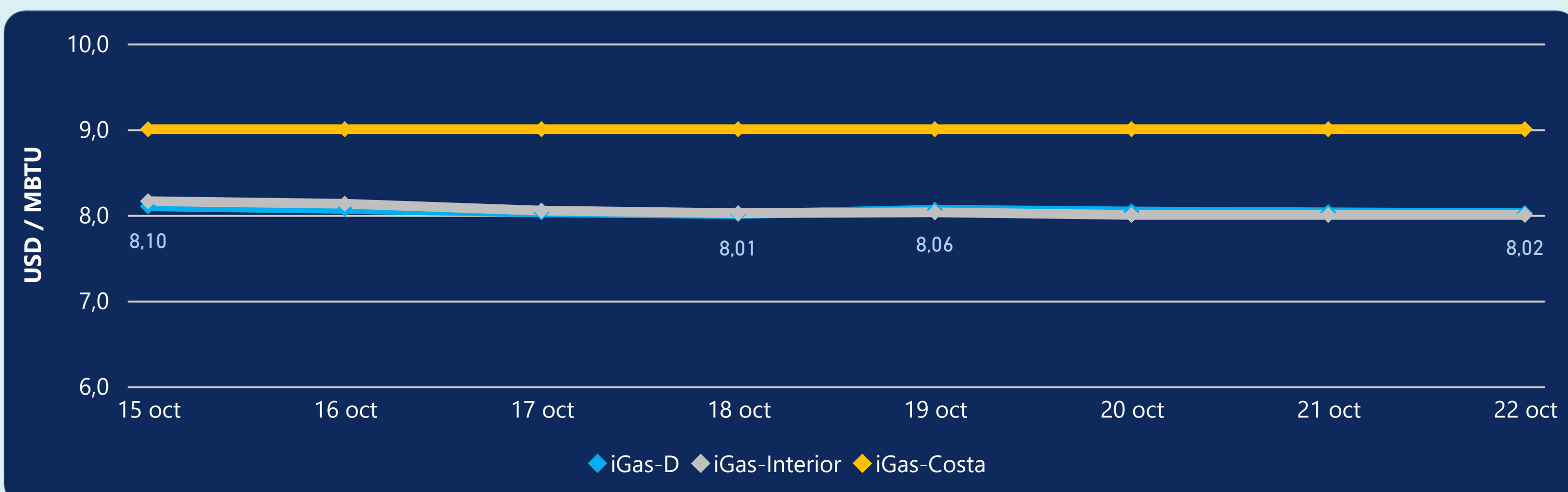

El indicador de precios i-Gas presenta una reducción del -0,12%, alcanzando un valor de 8,02 USD/MBTU. El precio para entrega en la Guajira no presentó variaciones. El precio para entrega en Cusiana no presentó variaciones.

22 de octubre 2024



Henry Hub

2,31

USD/MBTU



LNG
Japón - Corea

13,53

USD/MBTU





COMPORTAMIENTO SUBASTA ÚSELO O VÉNDALO DE CORTO PLAZO



Suministro de Gas Natural*

Variación en el número de adjudicaciones

0%

Variación en las cantidades adjudicadas

32%



*Cálculo realizado comparando el promedio del último y penúltimo día adjudicado



Puntos de Entrega Adjudicados

10 de julio de 2024

24 de septiembre de 2024

Punto entrega	Cantidad (MBTUD)	Número de adjudicaciones	Precio* (USD/MBTU)
CUPIAGUA	63	1	ND

Punto entrega	Cantidad (MBTUD)	Número de adjudicaciones	Precio* (USD/MBTU)
BALLENA	1.321	1	ND



Rutas de Transporte Adjudicadas

15 de octubre 2024

22 de octubre 2024

Ruta	Capacidad (KPCD)	Precio* (\$/KPC)
VASCONIA - MARIQUITA	1.770	ND
CUSIANA - SABANA_F	94	ND

Ruta	Capacidad (KPCD)	Precio* (\$/KPC)
VASCONIA - MARIQUITA	1.492	ND
LA BELLEZA - COGUA	505	ND
COGUA - SABANA_F	505	ND



Capacidad de transporte*

Variación en el número de adjudicaciones

50 %

Variación en las cantidades adjudicadas

34 %



*Cálculo realizado comparando el promedio del día anterior con el mismo día de la semana anterior