

AL DÍA CON EL GESTOR

30 de octubre 2024

ENERGÍA TOMADA DEL SISTEMA NACIONAL DE TRANSPORTE

22 de octubre de 2024

1.180 GBTUD



2,60 %

29 de octubre 2024

1.210 GBTUD

Se registra un incremento de la cantidad de energía tomada de 2,6%, respecto al martes de la semana pasada.

*Cálculo realizado comparando el promedio del día anterior con el mismo día de la semana anterior

ENERGÍA TOMADA DEL SISTEMA NACIONAL DE TRANSPORTE

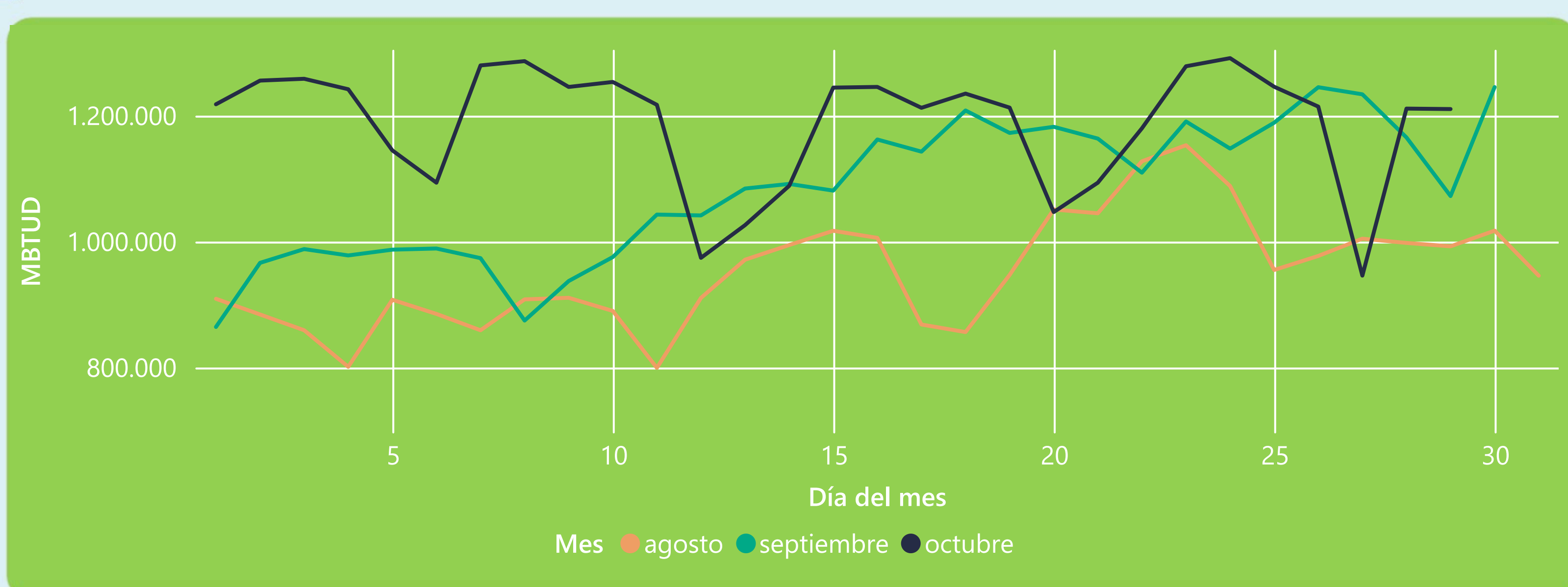

La energía tomada aumentó un 12,88% respecto al mes de Septiembre.

La energía tomada aumentó un 21,96% respecto al mes de Agosto.

INFORMACIÓN OPERATIVA POR SISTEMA

28 de octubre 2024

Energía inyectada

Energía tomada

Costa

663

587

Interior

566

624

Total

1229

1211

29 de octubre 2024

Energía inyectada

Energía tomada

Costa

641

599

Interior

570

611

Total

1211

1210

Las posibles diferencias presentadas entre el total de energía inyectada y total de entregas a usuarios finales puede ser ocasionada por almacenamientos en el sistema de transporte (empaquetamientos), pérdidas y consumos no reportados.

MERCADO SECUNDARIO

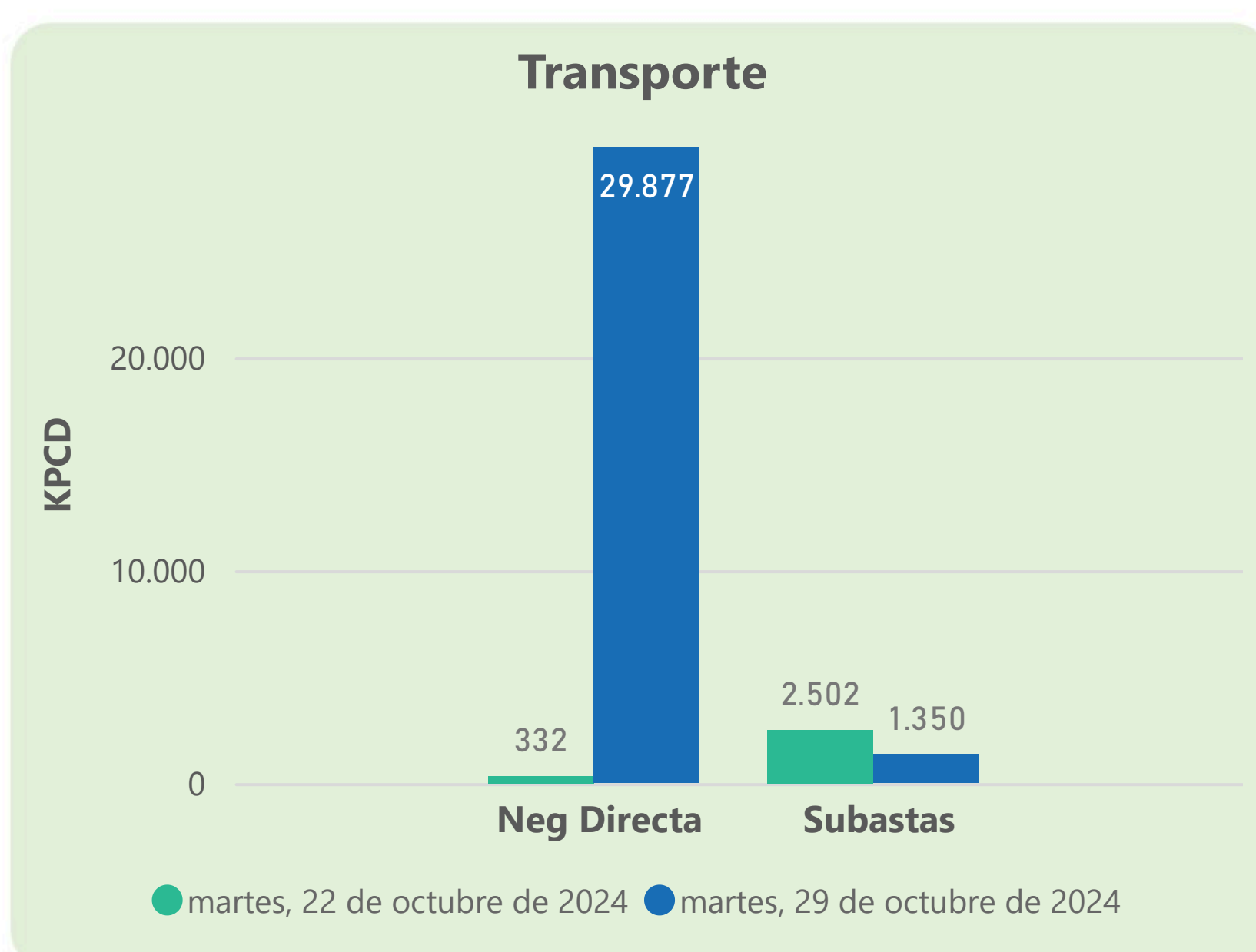
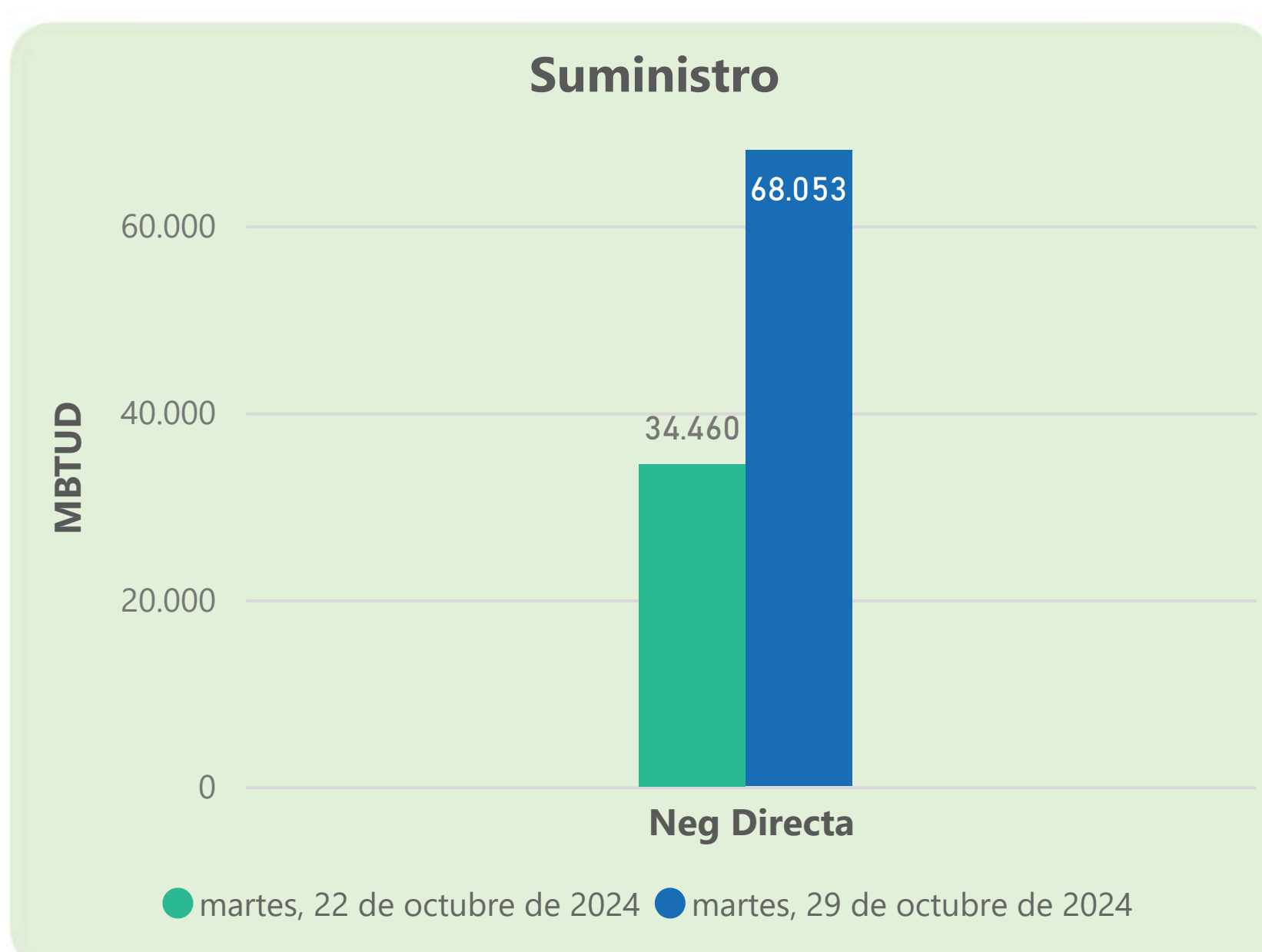

Se registraron contratos de suministro, realizados en negociación directa por 68053 MBTUD. Por capacidad de transporte se registraron contratos, realizados en negociación directa por 29877 KPCD y en subastas por 1350 KPCD. En total la capacidad de transporte registrada fue de 31227 KPCD.

PRECIOS

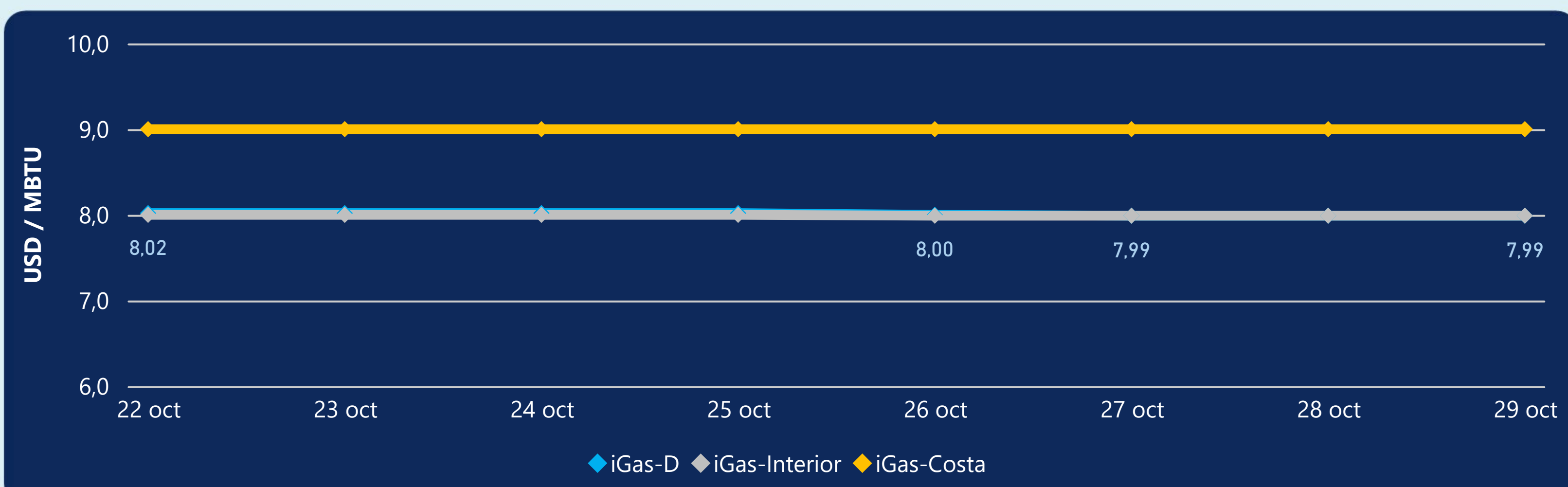

El indicador de precios i-Gas no presentó variaciones. El precio para entrega en la Guajira no presentó variaciones. El precio para entrega en Cusiana no presentó variaciones.

29 de octubre 2024



Henry Hub

2,86

USD/MBTU



LNG
Japón - Corea

13,69

USD/MBTU





COMPORTAMIENTO SUBASTA ÚSELO O VÉNDALO DE CORTO PLAZO



Suministro de Gas Natural*

Variación en el número de adjudicaciones

0%

Variación en las cantidades adjudicadas

32%



*Cálculo realizado comparando el promedio del último y penúltimo día adjudicado



Puntos de Entrega Adjudicados

10 de julio de 2024

24 de septiembre de 2024

Punto entrega	Cantidad (MBTUD)	Número de adjudicaciones	Precio* (USD/MBTU)
CUIAGUA	63	1	ND

Punto entrega	Cantidad (MBTUD)	Número de adjudicaciones	Precio* (USD/MBTU)
BALLENA	1.321	1	ND



Rutas de Transporte Adjudicadas

22 de octubre 2024

29 de octubre 2024

Ruta	Capacidad (KPCD)	Precio* (\$/KPC)
VASCONIA - MARIQUITA	1.492	ND
LA BELLEZA - COGUA	505	ND
COGUA - SABANA_F	505	ND

Ruta	Capacidad (KPCD)	Precio* (\$/KPC)
VASCONIA - MARIQUITA	1.350	ND



Capacidad de transporte*

Variación en el número de adjudicaciones

-67 %

Variación en las cantidades adjudicadas

-46 %

*Cálculo realizado comparando el promedio del día anterior con el mismo día de la semana anterior